

DETALHE 01.
ABRIGO PARA PONTO DE TÁXI

ESPECIFICAÇÕES:
REF.: AUREO AE210a SS - MMCITÉ
ESTRUTURA: AÇO GALVANIZADO
ACABAMENTO:
ESTRUTURA: PINTURA ELETROSTÁTICA A PÓ
PAREDE TRASEIRA E LATERAIS: VIDRO TEMPERADO COM IMPRESSÃO DE SEGURANÇA
TELHADO: VIDRO TEMPERADO SIMPLES COM SERIGRAFIA
MONTAGEM: NO LUGAR DE DESTINO POR MEIO DE PARAFUSOS DE AÇO INOXIDÁVEL.
FIXAÇÃO: FIXAÇÃO ABAIXO DO PISO OU A UMA BASE DE CONCRETO POR MEIO DE BARRAS ROSCADAS.



IMAGEM REFERÊNCIA: BANCO METÁLICO



IMAGEM REFERÊNCIA: COBERTURA DE VIDRO

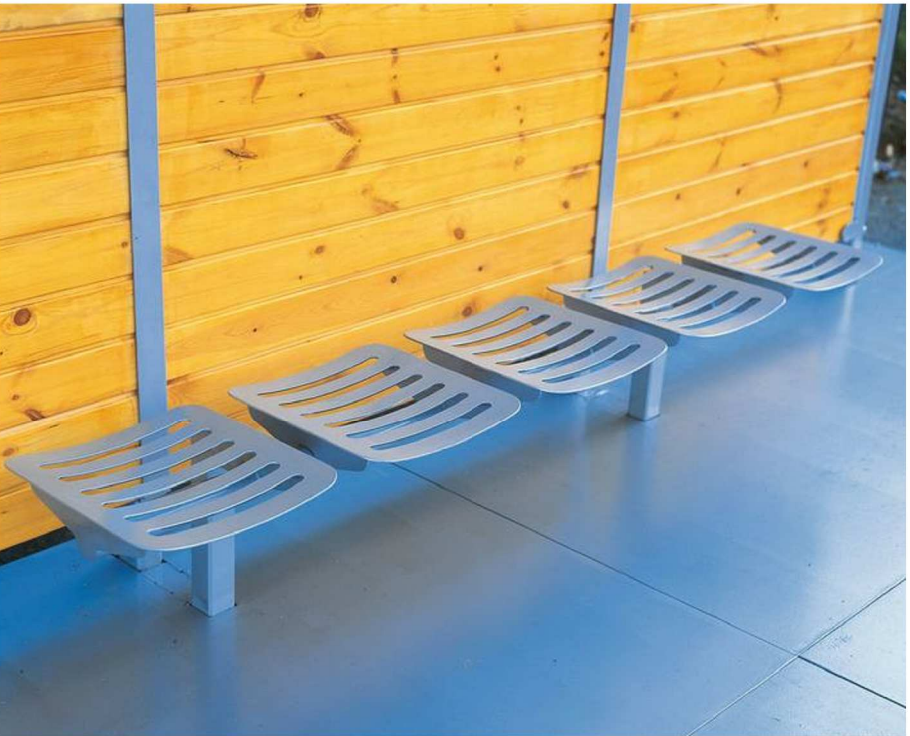
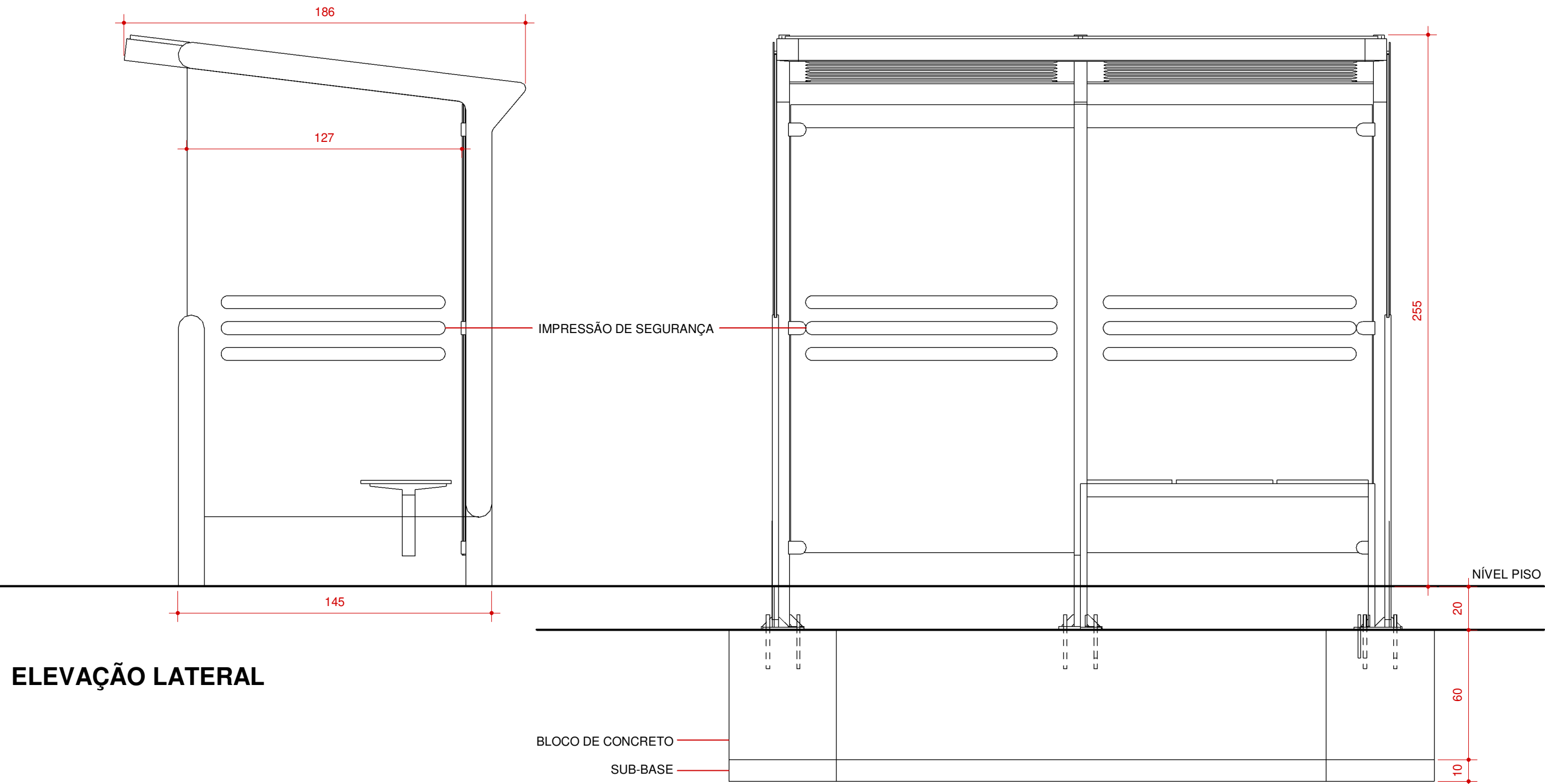
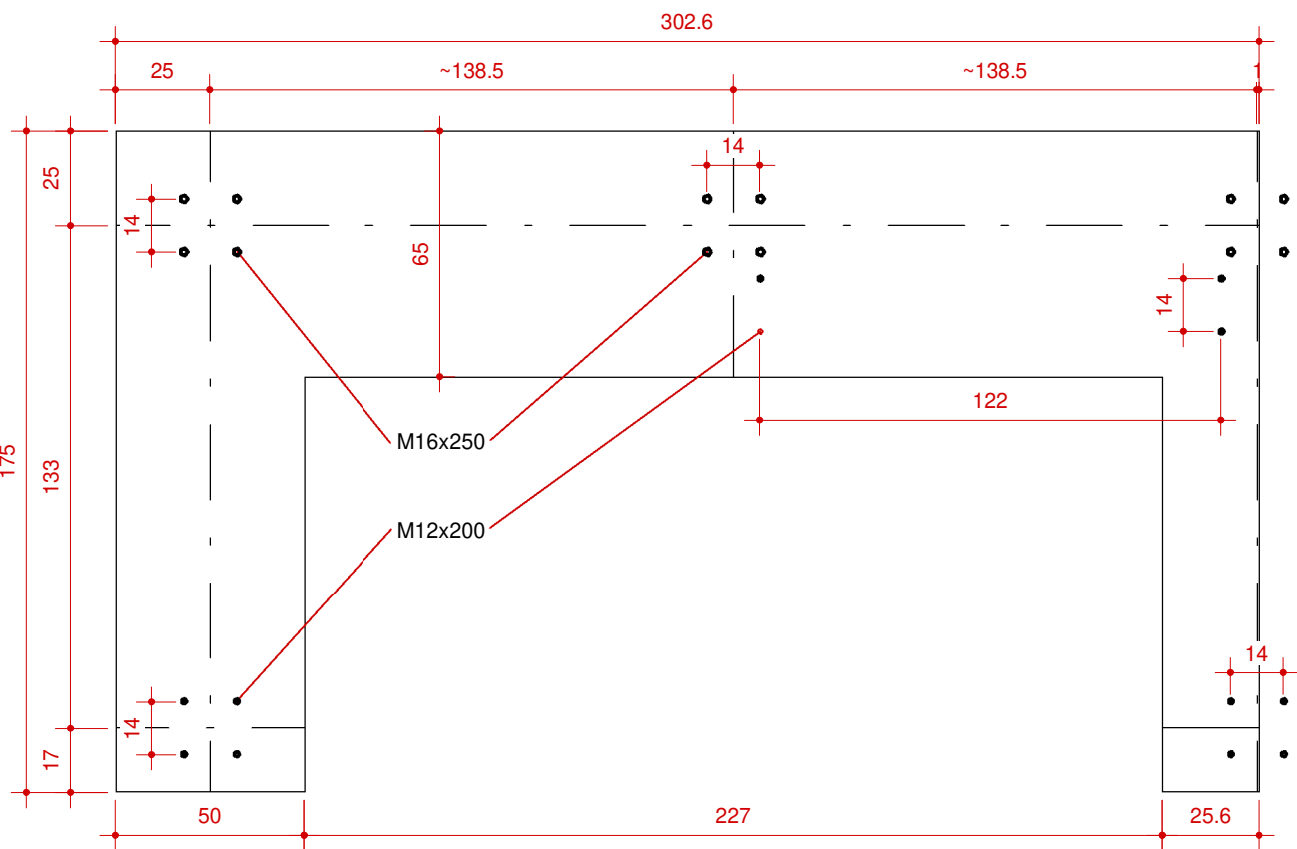

PLANTA DE FUNDAÇÃO

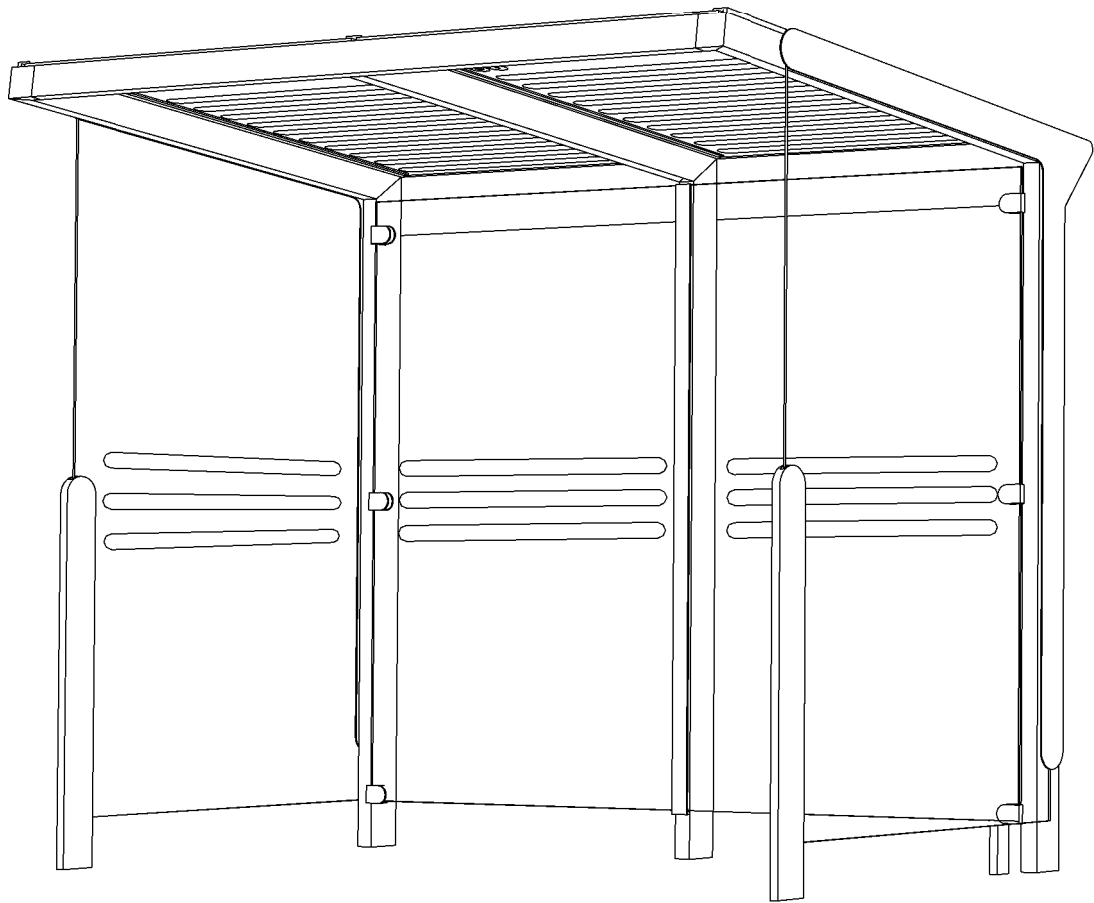

PERSPECTIVA

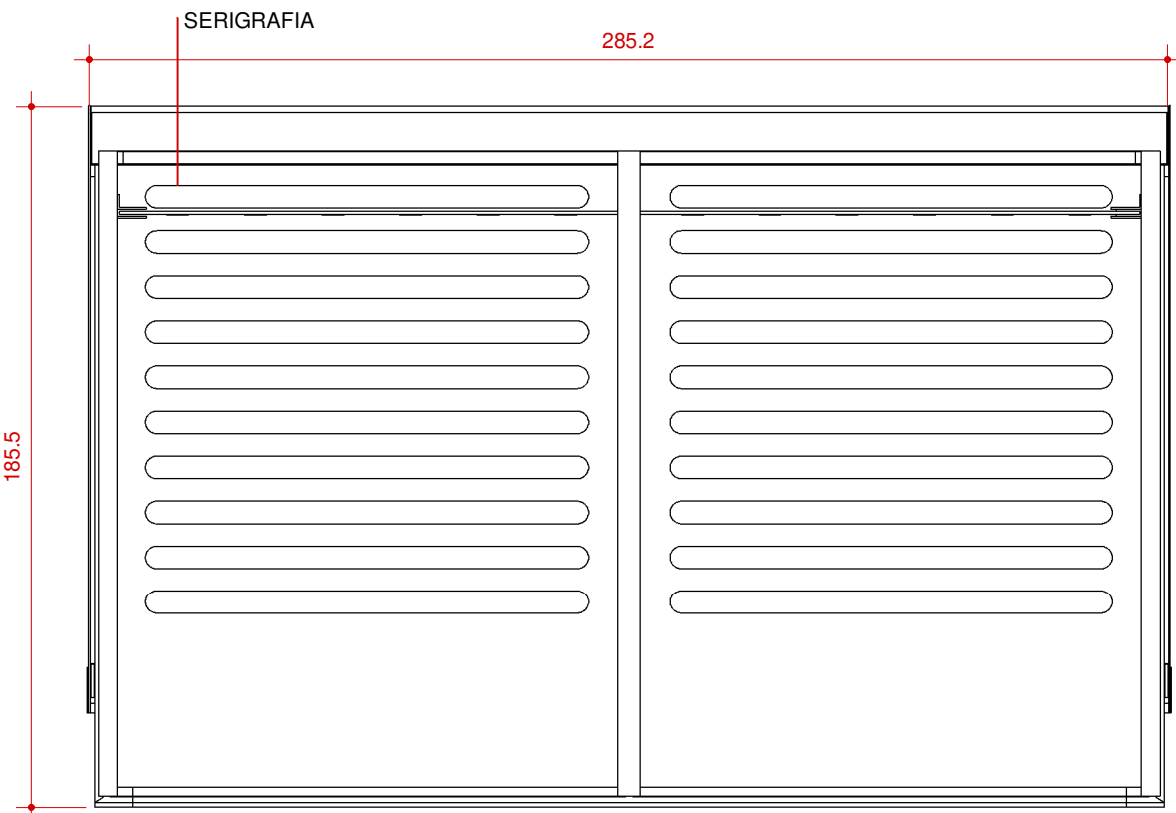

PLANTA DE COBERTURA



MUNICÍPIO DE
ITAJAÍ

SMU
SECRETARIA
MUNICIPAL
DE URBANISMO

DIRETORIA
DE PROJETOS
URBANOS

Rua Alberto Werner - 100
Vila Operária - CEP 88.304-053
Fone: 47-3341-6071 - smu@itajai.sc.gov.br
www.itajai.sc.gov.br

Projeto

PRAÇA VIDAL RAMOS
Rua Hercílio Luz esquina Av. Prof. Paulo Bauer,
Centro, Itajaí, SC

ABRIGO PONTO TÁXI

Resp. Técnico	Arq. Fabian Haack Zago CAU/SC A42864-7 zago@itajai.sc.gov.br Arq. Rossana Ferrari Scolari CAU/SC A35067-2 rossana@itajai.sc.gov.br
Data revisão	12/09/2018
Data criação	Junho / 2018
Desenho	M
Verificado	-
T.01	
Escala	Como indicado